# FRONTIER

*Réalisé par Dmitriy Tyurin*
*Avec Pavel Priluchny, Stas Duzhnikov, Kristina Brodskaya, Alexander Korshunov*

Mikhail, un homme d'affaire cynique, tente d'extraire le sable d'une ancienne zone de bataille du siège de Leningrad qui abrite les corps de nombreux soldats russes.
Un incident se produit et Mikhail découvre un portail lui permettant de voyager dans le temps, en pleine Seconde Guerre mondiale. Coincé entre sa réalité et des sauts temporels au cœur du front sanglant de l'Est, Mikhail se retrouve dans une quête du temps qui changera à jamais sa destinée.

## POUR SAUVER LE PRÉSENT, UNE SEULE ISSUE : RETOURNER DANS LE PASSÉ

**Entre ambitieux voyage dans le temps et guerre épique, FRONTIER réunit science-fiction et grande Histoire autour d'un spectacle saisissant. Au milieu de portails temporels sans limite, découvrez le voyage d'un anti-héros en quête d'identité, dont la destinée changera à jamais !**

# En DVD, Blu-ray & VOD le 21 Août

*Matériel promotionnel disponible sur demande - Images et visuels disponibles dans l'Espace Pro via* www.wildside.fr

*[Édition DVD]*

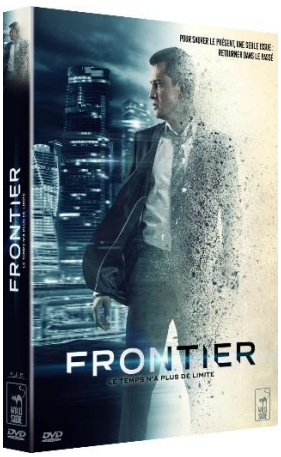


**CARACTÉRISTIQUES TECHNIQUES DVD**

**Format image** : 2,35, 16/9e comp 4/3 – **Format son** : Russe DTS 5.1 & Dolby Digital 2.0, Français Dolby Digital 5.1
**Sous-titres** : Français - **Durée** : 1h40

*Prix public indicatif : 14,99€ le DVD*

*[Édition Blu-ray]*

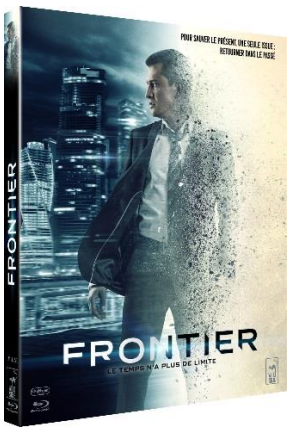


**CARACTÉRISTIQUES TECHNIQUES Blu-ray**

**Format image :** 2.35 **– Résolution film :** 1080 24p
**Format son :** Russe & Français DTS-HD Master Audio 5.1
**Sous-titres :** Français - **Durée** : 1h40

*Prix public indicatif : 19,99€ le Blu-ray*

**WILD SIDE VIDEO** - [ SERVICE DE PRESSE : Benjamin GAESSLER & Charlotte GRUNEWALD ]
Tél : 01.43.13.22.10 ou 22.32 / bgaessler@wildside.fr & presse@wildside.fr – 65, Rue de Dunkerque 75009 PARIS
***Retrouvez-nous*** : www.wildside.fr - /WildSideOfficiel - @wildsidecats - /wildsideofficiel